

PÔDORYS ZÁKLADOVEJ DOSKY - VSTAVOK B4 - TVAR

M 1:50

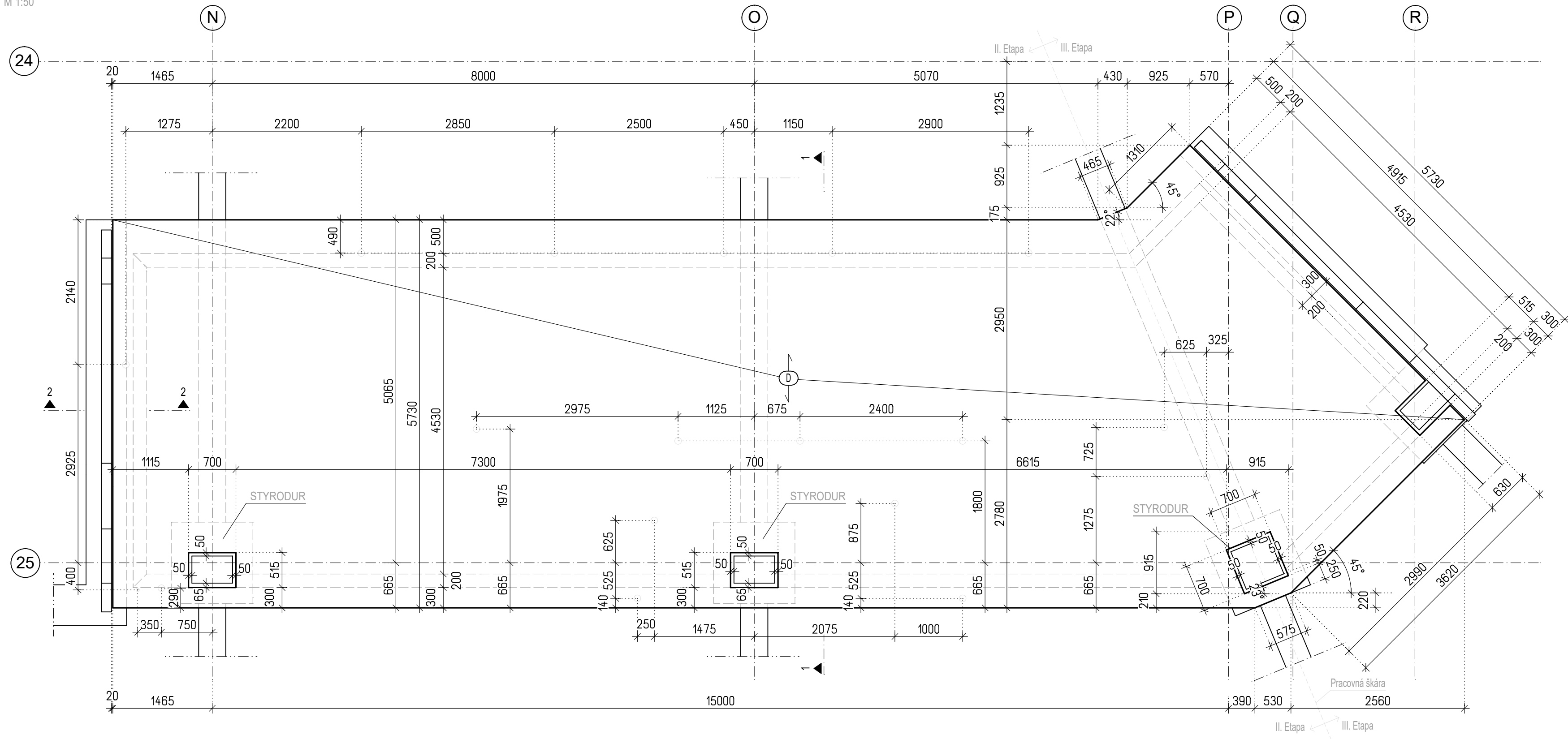

REZ 1 - 1

M 1:50

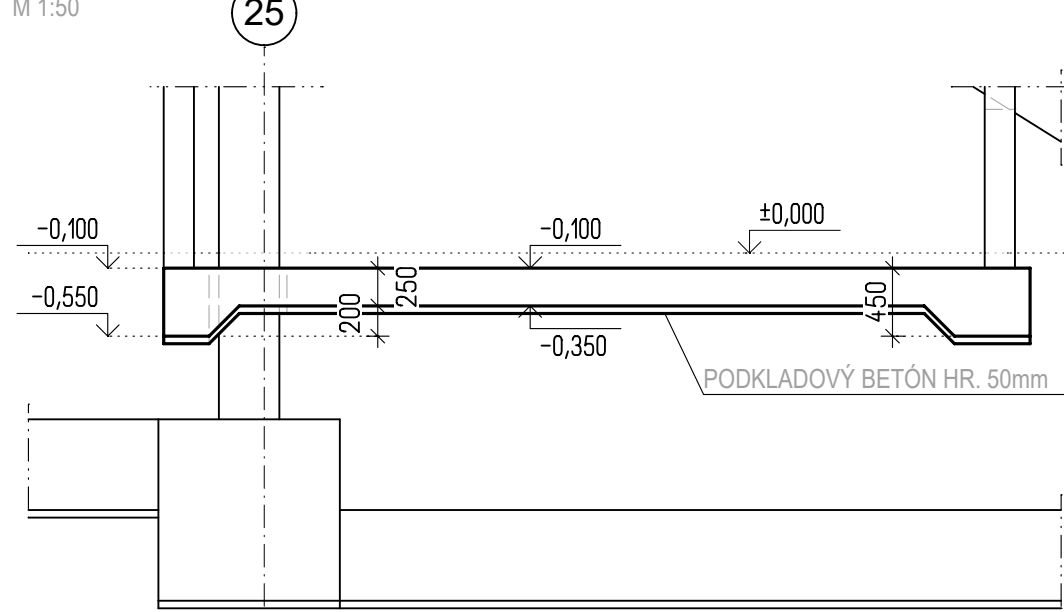

REZ 2 - 2

M 1:50

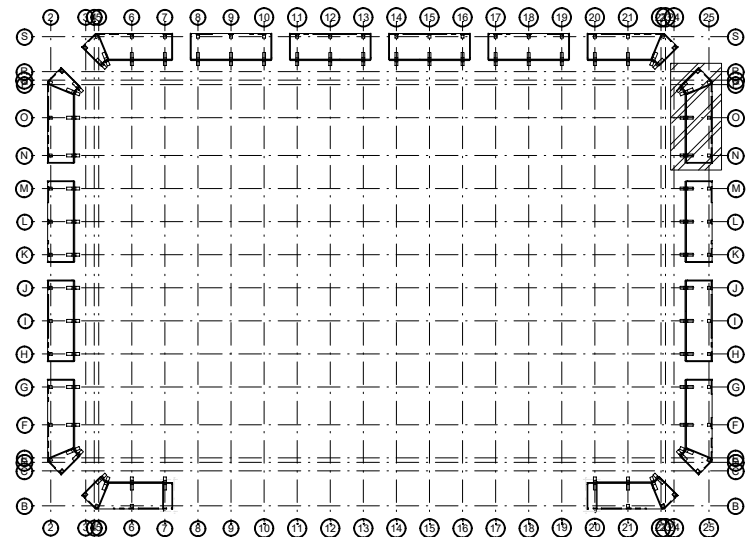
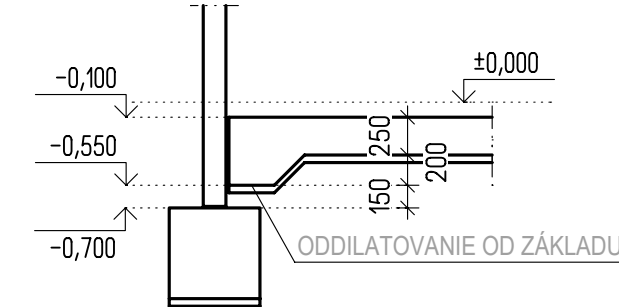

BETÓN:
ZÁKLADOVÁ DOSKA STN EN 206-1-C25/30-XXC2, XA1, XD1(SK)-CI 0,4-Dmax 16-S3
PODKLADOVÝ BETÓN STN EN 206-1-C12/15-X0
KRYTIE 35 mm
OCEĽ B 500B

POZNÁMKY :
KRYTIE DANÉ AKO KRYTIE STRMEŇA
VÝSTUŽ JE KÓTOVANÁ K VONKAŠIEMU POVRCHU PRŮTA
VNÚTORNÝ PRIEMER ZAKRIVENIA VÝSTUŽE dbr=4Øds ak Ø≤16mm; dbr=7Øds ak Ø>16mm
dbr=piemer zakrivenia, ds=piemer prŮta
KÓTY SÚ UDÁVANÉ V [mm]

PRED BETONÁŽOU NUTNÁ KOORDINÁCIA PRESTUPOV S PROFESIAMÍ !!!

Pôvodná PD DUR: ing. Mgr. art. PAVOL ŠIMKO, ADF s.r.o.

Číslo rev.	Datum	Opis revízie	Revíziu vykonal	Vypracoval
03				
02				
01	20.05.2022	Úpravy, zmeny a doplnenia dokumentácie pre účely realizácie diela II. a III. Etapy	Investor	Šteľbaský

Názov stavby	KOŠICKÁ FUTBALOVÁ ARÉNA
Miesto stavby	KOŠICE IV, KOŠICE - JUH Kat. územie: Južné mesto, ul. Pri Prachámí
Stavebník	Košická futbalová aréna a.s., Tr. SNP 48/A 040 11 KOŠICE
Generálny dodávateľ	

Objednávateľ dokumentácie	Košická futbalová aréna a.s., Tr. SNP 48/A 040 11 KOŠICE
---------------------------	--

Projektový manažér	ING. ERIK HRNČIAR	Podpis:	Generálny projektant:	HESCON s.r.o.	Autor projektu:	ING. ARCH. CSABA ABRUS
Hl. inžinier projektu	ING. ERIK HRNČIAR	Podpis:	HESCON s.r.o.	ARCHITECTONICKO INŽINIERSKÁ KANCELÁRIA	ADF s.r.o.	KLARISKA 12 811 01 BRATISLAVA TEL.: +421 (0)2 5955 296 351 WEB: www.adf.sk

Vypracoval	ING. MARTINA MAROVÁ	Podpis:	Projektant časti:	HESCON s.r.o.	Číslo zadania	
Kontroloval	ING. PATRIK MEŠKO	Podpis:	HESCON s.r.o.	ARCHITECTONICKO INŽINIERSKÁ KANCELÁRIA		
Zodp. projektant	ING. ERIK HRNČIAR	Podpis:	HESCON s.r.o.	ARCHITECTONICKO INŽINIERSKÁ KANCELÁRIA		

Stupeň	DOKUMENTÁCIA PRE REALIZÁCIU STAVBY	Autorizačná pečiatka	Autorizačná pečiatka
Časť PD	D1 DOKUMENTÁCIA STAVEBNÝCH OBJEKTOV A INŽINIERSKÝCH SIETÍ		
Objekt	SO 10.1. FUTBALOVÝ ŠTADIÓN I. AŽ III. ETAPA		
Profesia	10.1_220_BETONOVÉ KONŠTRUKCIE		
Názov	VÝKRES TVARU A VÝSTUŽE ZÁKLADOVEJ DOSKY VSTAVKU B4	Mierka 1:50	Dátum 12/2018

Číslo projektu / zákazky	Stavba	Stupeň	Časť PD	Objekt	Profesia	Číslo výkresu	Revízia
2018012	KFA	-	DRS	D1	10.1	220	04130001

V/S = 597 / 950 (0.57m2)

Allplan 2017

PÔDORYS ZÁKLADOVEJ DOSKY - VSTAVOK B4 - VÝSTUŽ

M 1:50

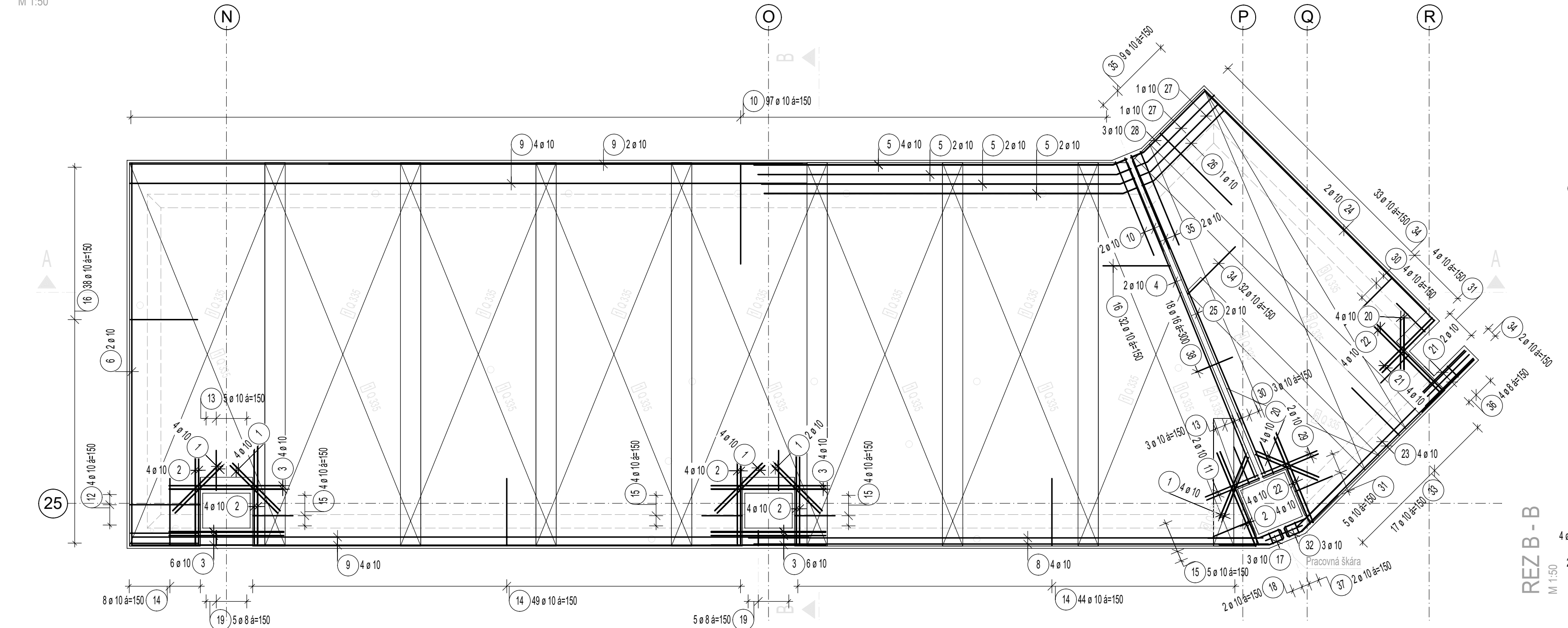

REZ A - A

M 1:50

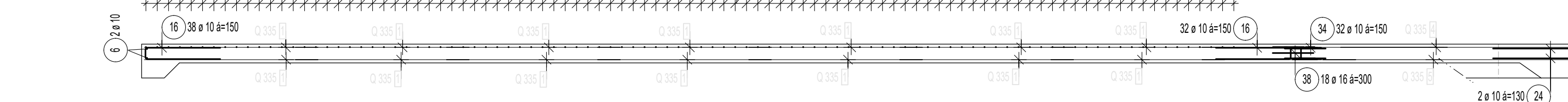

VÝSTUŽ – II. Etapa

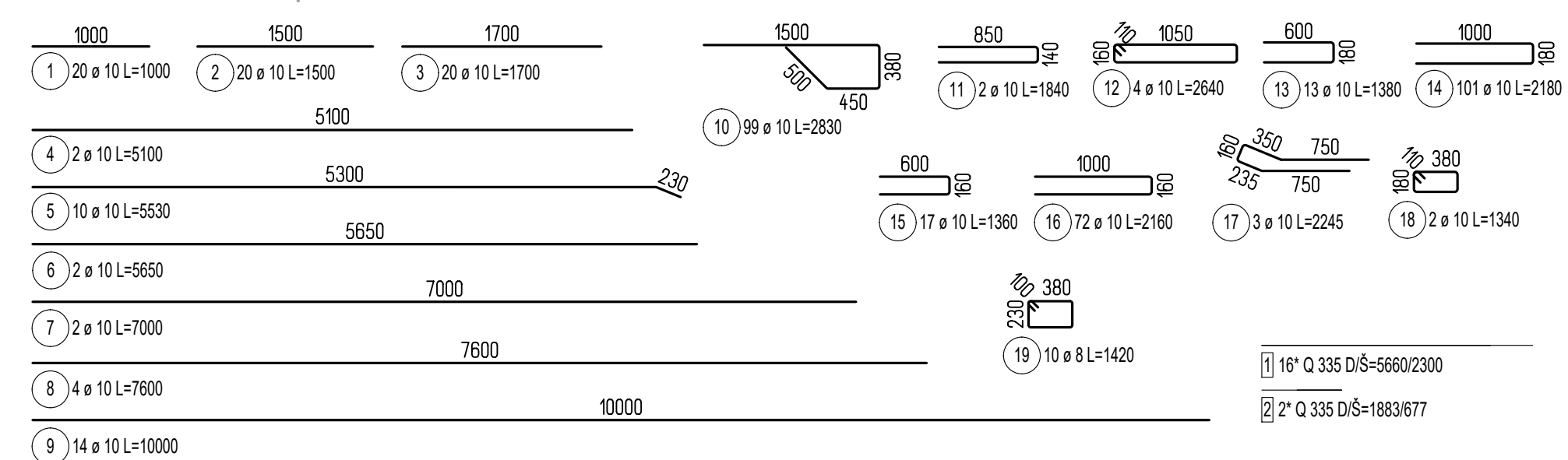

VÝSTUŽ – III. Etapa

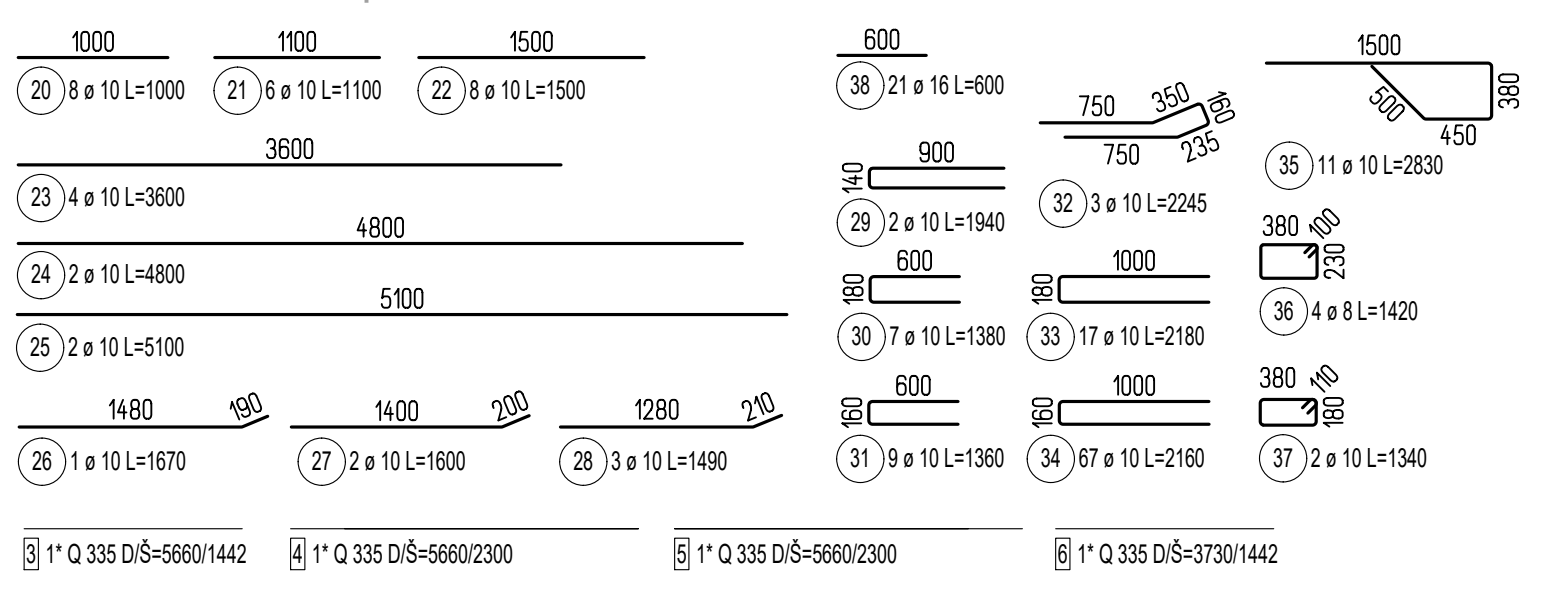

VÝKAZ VÝSTUŽE – II. Etapa

Pol.	Φ	Dĺžka [m]	Počet ks.	B 500B	Q 335	Plocha [m²]
1	10	1,00	20	20,00		
2	10	1,50	20	30,00		
3	10	1,70	20	34,00		
4	10	5,10	2	10,20		
5	10	5,53	10	55,30		
6	10	5,65	2	11,30		
7	10	7,00	2	14,00		
8	10	7,60	2	30,40		
9	10	10,00	14	140,00		
10	10	2,83	99	280,17		
11	10	1,84	2	3,68		
12	10	2,64	4	10,56		
13	10	1,38	13	17,94		
14	10	2,18	101	220,18		
15	10	1,36	17	23,12		
16	10	2,16	72	155,52		
17	10	2,25	3	6,74		
18	10	1,34	2	2,68		
19	8	1,42	10	14,20		
1 Q 335		5,66	16		208,29	
2 Q 335		1,88	2		2,55	
Total		m (m²)	14,20	1065,79	210,83	
		kg/m (kg/m²)	0,395	0,616	5,319	
		kg	5,61	656,52	1121,41	
			662,13		1121,41	

DIŠTANČNÉ PRVKY U-KORB FRANK
- UKS14 (140 mm) - 167 bm
- DIŠTANČNÉ PRVKY OSADIŤ MEDZI HORNÚ A SPODŇÚ
VÝSTUŽ UMIESŤNENÚ V DRUHEJ VRSTVE, Ď 700 mm

SCHEMA

SCHEME

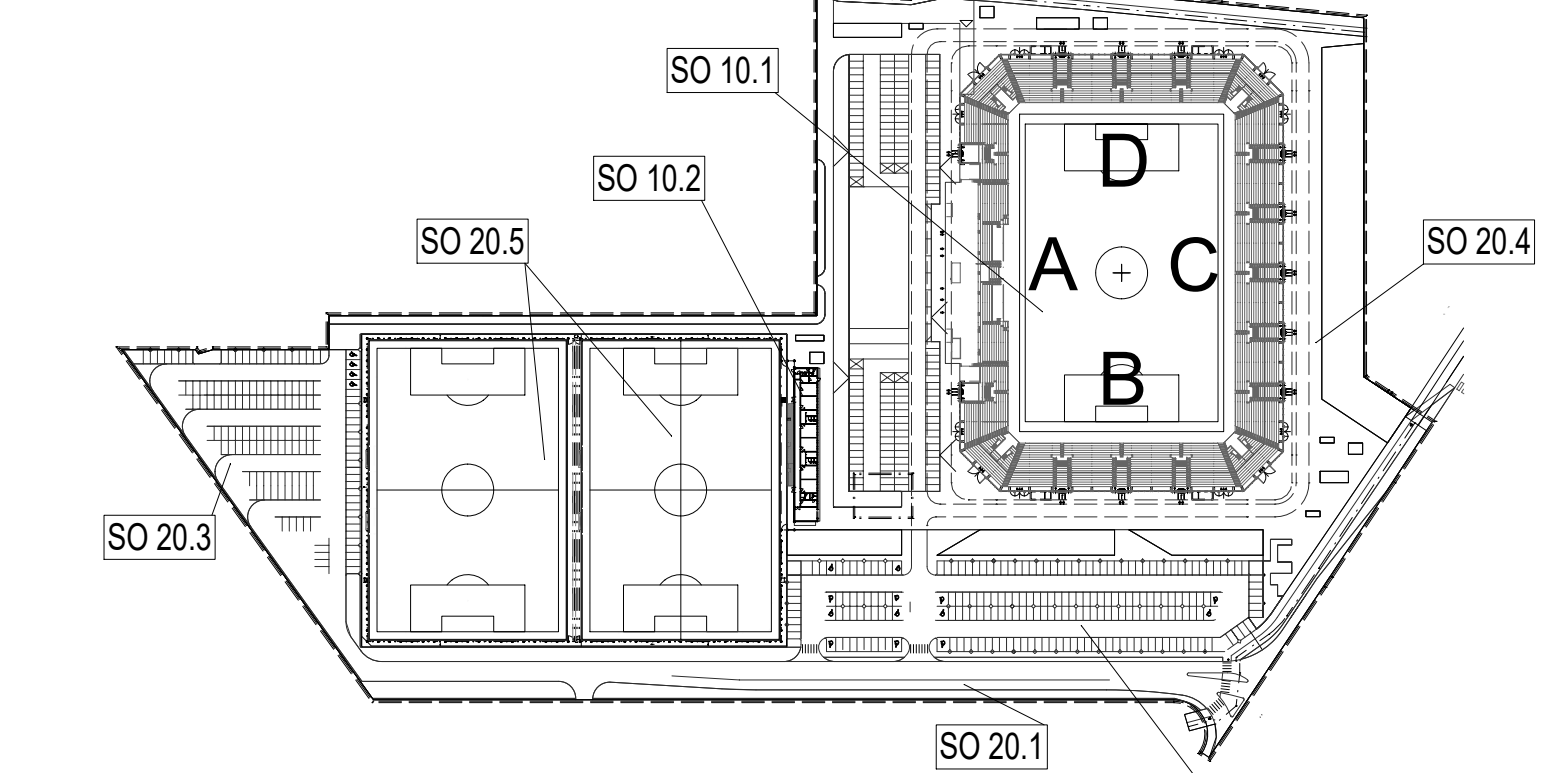

ORIENTAČNÝ PLÁN BUDOVY ŠTADIÓNA

etapizácia samotného štadióna podľa hlavných stavieb

- 1. ETAPA: podľa požiadaviek štadión 3. kategórie = západná tribúna + východná tribúna + ihrisko
- 2. ETAPA: podľa požiadaviek štadión 4. kategórie = 2x krátke tribúny južná + severná
- 3. ETAPA: podľa požiadaviek dokončenie štadión 4. kategórie = 4x spojovacie ROHY tribún

Súradnicový systém/Grid system : S-JTSK
±0,000 = 238.000 m.n.m
Výškový systém/Vertical system : Bpv

